

# INFORMATIVO

Maio de 2023.



## Índice de Confiança do Empresário Industrial (ICEI)

Mensalmente a CNI faz o levantamento de alguns indicadores junto às indústrias dos mais diversos setores. Um desses indicadores é o Índice de Confiança do Empresário Industrial (ICEI). O gráfico abaixo apresenta os dados de maio/2013 até maio/2023.

### Série histórica Índice de difusão\*

— ICEI  
..... Média histórica (54,1)  
— Linha divisória

\*O índice varia de 0 a 100. Valores acima de 50 pontos indicam confiança do empresário e quanto mais acima de 50 pontos, maior e mais disseminada é a confiança. Valores abaixo de 50 pontos indicam falta de confiança do empresário e quanto mais abaixo de 50 pontos, maior e mais disseminada é a falta de confiança.

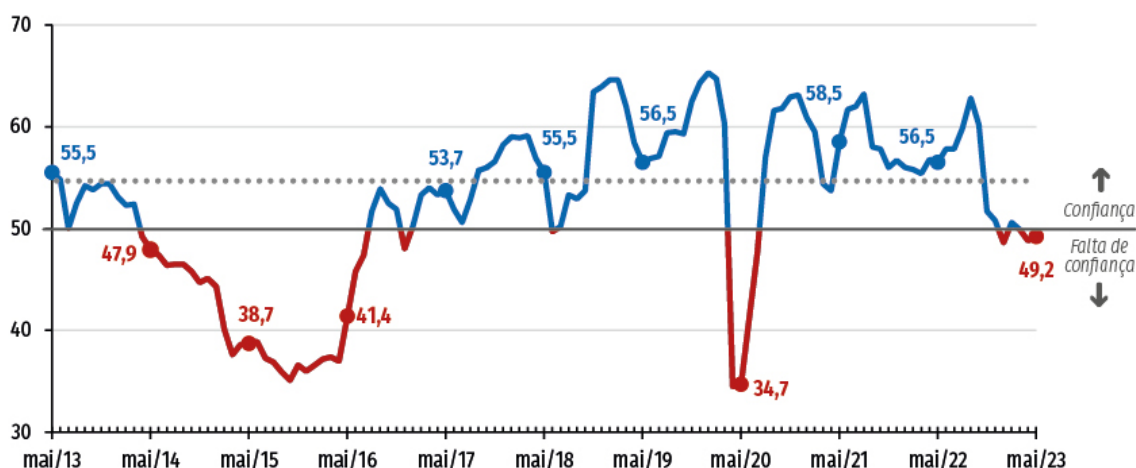

## Índice de Confiança do Empresário Industrial de Santa Maria (ICEI-SIMMMAE)

A atual gestão do SIMMMAE, no intuito de fortalecer a unidade do grupo de indústrias santa-mariense, apresentou a proposta de iniciar um levantamento nos mesmos moldes da CNI, com apenas algumas adequações à nossa realidade (principalmente quanto ao porte das empresas).

	CNI	SIMMMAE
Pequeno Porte	10 a 49	1 a 29
Médio Porte	50 a 249	30 a 99
Grande Porte	250 ou mais	100 ou mais

**Salientamos que é de extrema importância que as empresas respondam ao questionário TODOS OS MESES, caso contrário ocorrerão muitas distorções nos resultados.**

## Comparativo BRASIL - SANTA MARIA

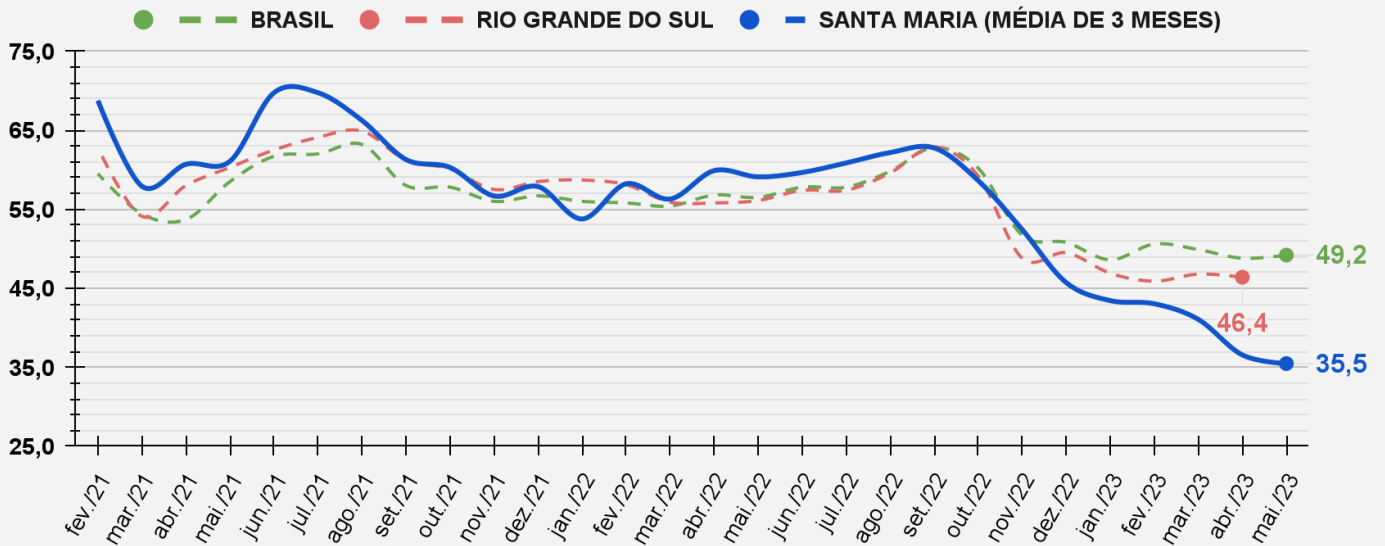

## ICEI-SM por Porte das Empresas

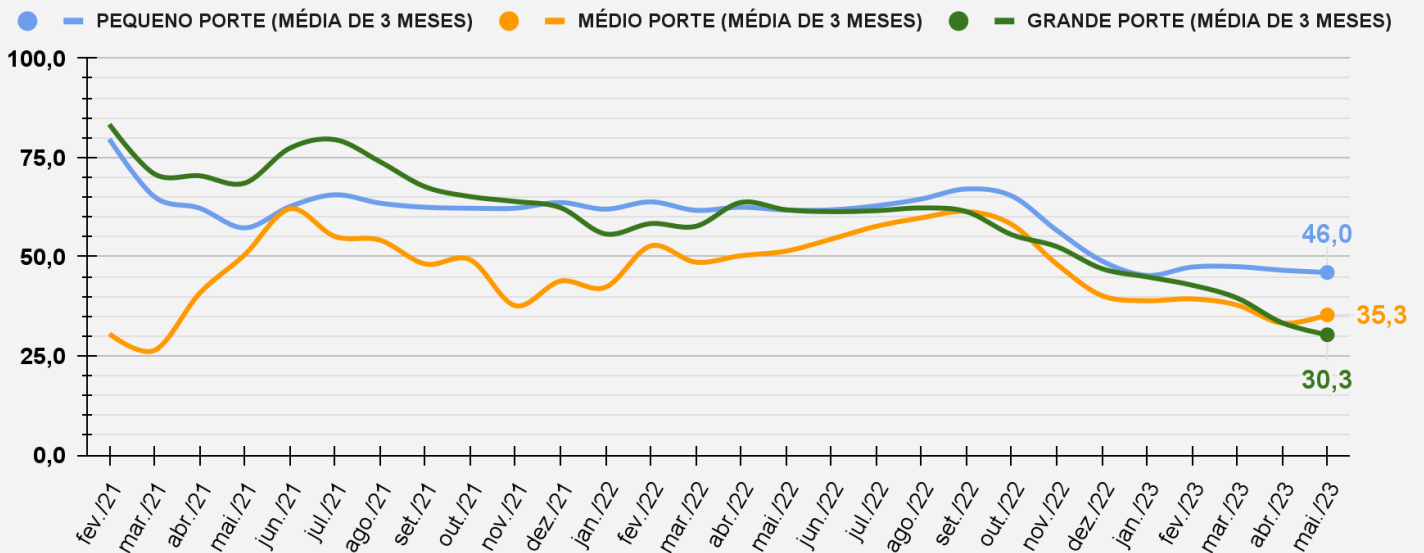

## COMPRA DE AÇO (Toneladas)

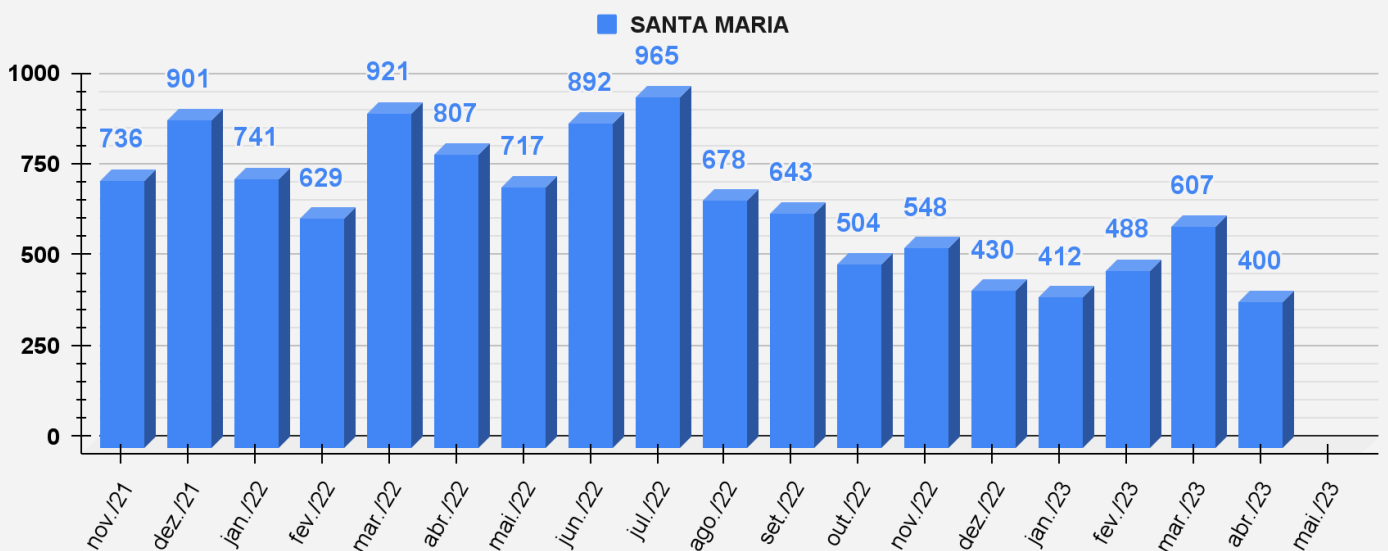

## COMPRA DE AÇO / NÚMERO DE FUNCIONÁRIOS (Tonelada/Funcionário)

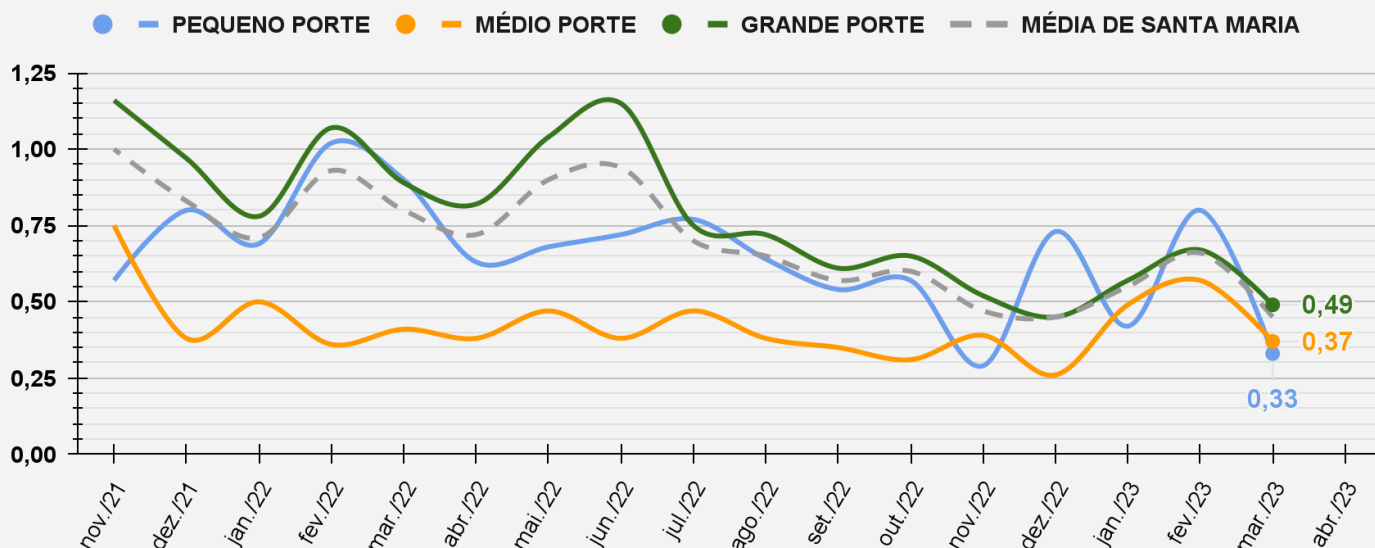

## TOTAL COLABORADORES nas Empresas Participantes da PESQUISA

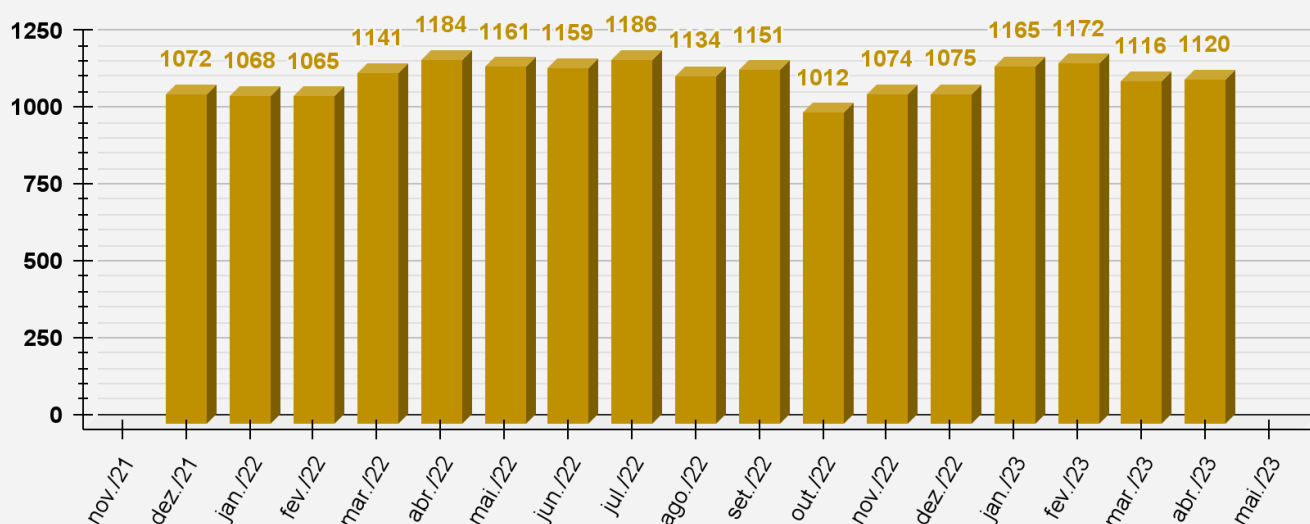

### Empresas participantes das pesquisas nesta edição:

- AGRIMEC AGRO INDUSTRIAL E MECÂNICA
- FACAS COQUEIRO
- IDEMA - PEÇAS E MÁQUINAS AGRÍCOLAS
- INTECSOL - INDÚSTRIA DE TECNOLOGIA SOLAR
- KMW DO BRASIL SISTEMAS DE DEFESA
- MEDIANEIRA MECÂNICA
- METALÚRGICA COFELMA
- PK INDÚSTRIA E COMÉRCIO DE FERRADURAS
- PLURIMETAL INDÚSTRIA METALÚRGICA
- RJM SOLUÇÕES EM ENERGIA
- ROTA SIMULADORES
- SCHUSTER INDUSTRIAL E COMERCIAL
- SERLUZ METALÚRGICA
- SERRALHERIA SIPPEL
- SL MANUTENÇÕES E ESTRUTURAS METÁLICAS
- SPALL TECNOLOGIA INDUSTRIAL
- SR ENGENHARIA INDUSTRIAL
- TCS INDÚSTRIA METALÚRGICA
- TREVISAN CARROCERIAS METÁLICAS
- TSB MÁQUINAS
- UNILUZ TECNOLOGIA ELÉTRICA



Confederação Nacional da Indústria

PELO FUTURO DA INDÚSTRIA

## Empresários relatam falta de confiança e piora da situação financeira

O Índice de Confiança do Empresário Industrial (ICEI) das pequenas empresas sinalizou falta de confiança o Índice de Situação Financeira apresentou recuo, indicando condições financeiras piores.

### Índices de Desempenho, Situação Financeira, Perspectivas e Confiança da pequena indústria

Índices de difusão (0-100 pontos)

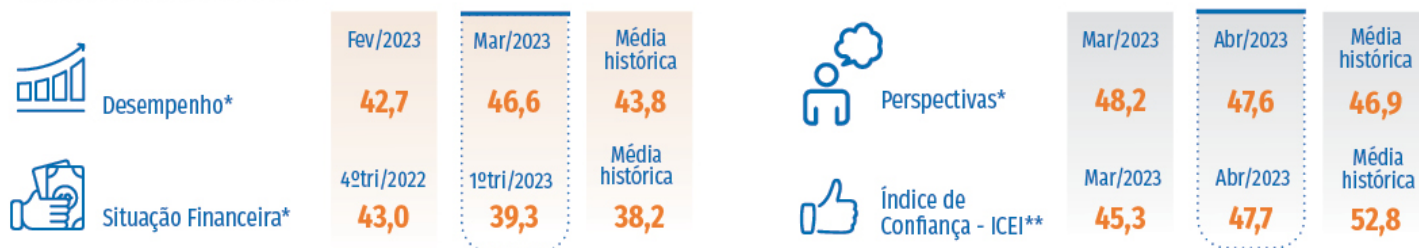

\* Quanto maior o índice, melhor o desempenho da pequena indústria no trimestre, melhor a situação financeira da pequena indústria no trimestre, ou mais positivas são as perspectivas do empresário da pequena indústria no mês.

\*\* Valores acima de 50 pontos indicam confiança do empresário e quanto mais acima de 50 pontos, maior e mais disseminada é a confiança. Valores abaixo de 50 pontos indicam falta de confiança do empresário e quanto mais abaixo de 50 pontos, maior e mais disseminada é a falta de confiança.

fonte: <https://www.portaldaindustria.com.br/estatisticas/panorama-da-pequena-industria/>

## Taxas de juros elevadas ganha importância entre os problemas enfrentados pela indústria

No primeiro trimestre de 2023, os três principais problemas citados pelos empresários industriais foram: elevada carga tributária; demanda interna insuficiente; e as taxas de juros elevadas. Este último problema vem ganhando cada vez mais relevância e alcançou o maior valor já assinalado na série histórica.

### Principais problemas enfrentados pela indústria

Percentual de assinalações entre os três principais problemas enfrentados pela Indústria no trimestre (%)\*

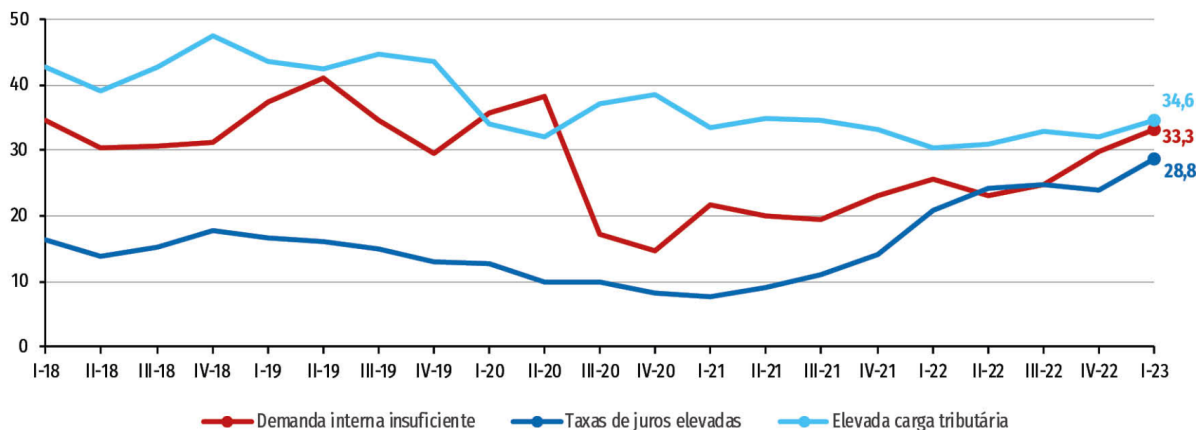

\*Na pesquisa é solicitado que o empresário marque até três itens que constituíram problemas reais para sua empresa. Desta forma, a soma dos percentuais supera 100%. Aqui são apresentados o histórico dos três problemas mais assinalados no primeiro trimestre de 2023.

fonte: <https://www.portaldaindustria.com.br/estatisticas/sondagem-industrial/>

SESI

Criado em 1946 para atender a indústria e seus trabalhadores, o SESI/RS foi se reinventando e evoluindo ao longo desse tempo.

Hoje, na área da Saúde, o SESI/RS atua em três grandes pilares: Segurança e Saúde no Trabalho (SST), Promoção da Saúde e Saúde Mental.

Na Educação, o SESI atua em diferentes eixos que incluem Educação Infantil, Ensino Médio, Contraturno Escolar, Educação de Jovens e Adultos (EJA), Educação Continuada, e Gestão e Formação Educacional.

A experiência adquirida fez do SESI/RS um especialista em algumas destas áreas, oferecendo serviços conectados às necessidades da indústria e da sociedade, contribuindo para o seu desenvolvimento.

Conheça mais em: <https://www.sesirs.org.br/>

SENAI

Desde 1942, o SENAI-RS tem como objetivo promover o desenvolvimento e o aprimoramento da Indústria, atuando em duas áreas complementares: educação profissional e serviços técnicos e tecnológicos. No total, atende em mais de 130 pontos do Rio Grande do Sul. São escolas, centros de formação profissional, unidades móveis e Institutos de Inovação e de Tecnologia, além da Faculdade de Tecnologia SENAI, que possibilitam identificar as melhores alternativas e soluções nas mais diversas áreas de atuação da Indústria.

A educação profissional, direcionada a jovens e adultos que desejam a profissionalização ou a atualização no mercado de trabalho, permite o aperfeiçoamento de competências. O aprendizado é feito de forma integrada com o mercado de trabalho, acompanhando as novidades da ciência e aproveitando os conhecimentos e aplicações da tecnologia. Já, as atividades de serviços tecnológicos priorizam o acesso e o desenvolvimento das empresas, contribuindo para a inovação de produtos e processos.

Conheça mais em: <https://www.senairs.org.br/>

IEL

No campo da inovação, o IEL é responsável pela coordenação executiva da Mobilização Empresarial pela Inovação (MEI), movimento liderado pela CNI e pelas principais lideranças empresariais nacionais para fortalecer e ampliar a inovação no Brasil.

Criado pela Confederação Nacional da Indústria (CNI) em 29 de janeiro de 1969, o IEL iniciou suas atividades com uma proposta avançada para a época: aproximar os estudantes das linhas de montagem por meio de estágios supervisionados.

Hoje, o Instituto encontra-se nos 26 estados e no Distrito Federal, atuando no aperfeiçoamento da gestão, capacitação empresarial, estágio e programas de trainee, além de consultorias para empresas de todos os portes, contribuindo para a geração de novos negócios, para a inovação e conseqüente aumento da competitividade da indústria em diversos segmentos.

Conheça mais em: <https://www.ielrs.org.br/>

## Agenda de RODADAS DE NEGÓCIOS - SEBRAE

DATA DO EVENTO	EVENTO	LOCAL	INSCRIÇÕES
21/06/2023	2º Projeto Comprador DIGITAL Mercopar - DEFESA	Evento Virtual	21/03/2023 à 05/06/2023
16/08/2023	3º Projeto Comprador DIGITAL Mercopar - INDÚSTRIA DE ALIMENTOS	Evento Virtual	28/03/2023 à 01/08/2023
24/08/2023	19º Encontro de Negócios METALMECÂNICO VALE DO SINOS	SINDIMETAL São Leopoldo/RS	25/04/2023 à 06/08/2023
19/09/2023	4º Projeto Comprador DIGITAL Mercopar - CONSTRUÇÃO, ENERGIA e MINERAÇÃO	Evento Virtual	29/03/2023 à 04/09/2023
17 e 18/09/2023	Projeto Comprador Mercopar - METALMECÂNICO	Mercopar 2023 Caxias do Sul/RS	29/03/2023 à 02/10/2023
19 e 20/09/2023	Projeto Comprador Mercopar - INDÚSTRIA GERAL	Mercopar 2023 Caxias do Sul/RS	29/03/2023 à 03/10/2023

### **IMPORTANTE - Todos os eventos são compostos de 05 etapas:**

1. Inscrição dos participantes pelo Portal de Negócios – neste momento faça uma boa descrição do produto ou serviço ofertado, isto será fundamental para aumentar as suas chances de reunião;
2. Solicitação de Reunião - momento que o participante verifica a relação de empresas compradoras, analisa as demandas e seleciona com quais gostaria de agendar reunião;
3. Validação de Reunião - neste momento o comprador verifica a relação de empresas que solicitaram reunião e valida com quais concordam em agendar reunião;
4. Montagem das Agendas - o Portal de Negócios organiza as reuniões aprovadas em agendas de reuniões de 15 minutos, as agendas são disponibilizadas no Portal de Negócios e enviadas por e-mail;
5. Evento – nos eventos virtuais, as reuniões acontecem no Portal de Negócios e os links das reuniões são disponibilizados junto com a agenda de reuniões. Nos eventos presenciais, os números das mesas que acontecerão as reuniões são informados junto com os horários.

Quer saber mais informações sobre os eventos? Ver as datas de cada etapa por evento? É só acessar o Portal de Negócios (<https://portaldenegociosebrae.com.br>)



Sindicato das Indústrias  
Metalúrgicas Mecânicas  
e de Material Elétrico  
de Santa Maria

## BENEFÍCIOS PARA ASSOCIADOS



DEFESA DA CATEGORIA NAS NEGOCIAÇÕES COLETIVAS



DESCONTOS EM CURSOS E TREINAMENTOS NAS  
NORMAS REGULAMENTADORAS



DESCONTOS NA CERTIFICAÇÃO DIGITAL



CONSULTAS SERASA GRATUITAS



DIVULGAÇÃO DE COMUNICADOS, ORIENTAÇÕES E  
PESQUISAS RELEVANTES PARA O SETOR

## VALOR DAS MENSALIDADES

até 10 funcionários	de 11 a 30 funcionários	de 31 a 100 funcionários	acima de 100 funcionários
R\$100,00	R\$150,00	R\$200,00	R\$300,00

***“Só teremos um SINDICATO FORTE, e que possa defender os interesses das INDÚSTRIAS DO SETOR, se tivermos recursos suficientes para tanto.”***



**Sindicato das Indústrias  
Metalúrgicas Mecânicas  
e de Material Elétrico  
de Santa Maria**

## **RELATÓRIO DE ATIVIDADES - ABRIL/2023**

### **Atividades desenvolvidas pelo SIMMMAE:**

- Divulgação do Curso Noções de Primeiros Socorros - SESI;
- Divulgação da Corrida do SESI;
- Convocação Assembleia Geral Extraordinária referente a Convenção Coletiva, dia 27 de abril;
- Divulgação 1º Seminário Fiscal - Tributário SEFAZ - RS;
- Divulgação evento FIERGS "Impulsionando a Indústria Gaúcha";
- Divulgação evento FIERGS "Reforma Tributária";
- Envio de Comunicado sobre a intenção de participação das empresas na MERCOPAR 2023;
- Divulgação do Curso FIERGS "Práticas Preventivas de Gestão Trabalhista";
- 7 consultas SERASA para associados.

### **Atividades do Presidente:**

- Reunião virtual juntamente com o Leonardo, o Ezequiel e a Adriana, para tratar com a empresa Zaveo do novo visual do SIMMMAE;
- Reunião com o grupo Apoiadores do CTISM com o tema: Estruturação de estágios e continuidade do trabalho;
- Reunião do Conselho de Presidentes, com o Reitor da UFSM Luciano Schuch sobre o novo vestibular e apoio a vinda para Santa Maria de uma unidade da FIOCRUZ;
- Reunião do Conselho de Presidentes com o Deputado Valdeci Oliveira para tratar da duplicação da RST 287;
- Reunião do Conselho Consultivo do SESI/SENAI;
- Reunião com o Juliano, Diretor da escola do SENAI, para tratar de novas turmas dos cursos da escola local;
- Reunião com o SEBRAE e Secretaria de Desenvolvimento Econômico, para tratar da participação na MERCOPAR 2023;
- Reunião no SIMMMAE com o Coronel Portela para tratar da participação de militares nos cursos do SENAI;
- Assembléia do SIMMMAE para tratar da negociação coletiva 2023;
- Primeira reunião com o Sr. Luiz Mário, Presidente do Sindicato Laboral, iniciando as tratativas da Negociação Coletiva.





**Sindicato das Indústrias  
Metalúrgicas Mecânicas  
e de Material Elétrico  
de Santa Maria**

## **ADMINISTRAÇÃO 2020-2023**

Presidente: **JULIO CARLOS CARDOSO KIRCHHOF**

Vice-presidente: **LEONARDO KOZOROSKY VEIGA**

Tesoureiro: **LISANDRO RAMOS BUSS**

Secretário: **EZEQUIEL SPALL**

Secretária Executiva: **ADRIANA DE FÁTIMA POZZOBON**

Conselheiro Fiscal: **JOSÉ ALVES LEHNHARD**

Conselheiro Fiscal: **LAURI LUIZ SACCOL**

Conselheiro Fiscal: **NOELI VILMAR SPALL**

Conselheiro Fiscal Suplente: **VICENTE ANCELMO DENARDIN JUNIOR**

Conselheiro Fiscal Suplente: **SÉRGIO MONTIPÓ**